

Querschnitt 1

Bau-km 0+038.54

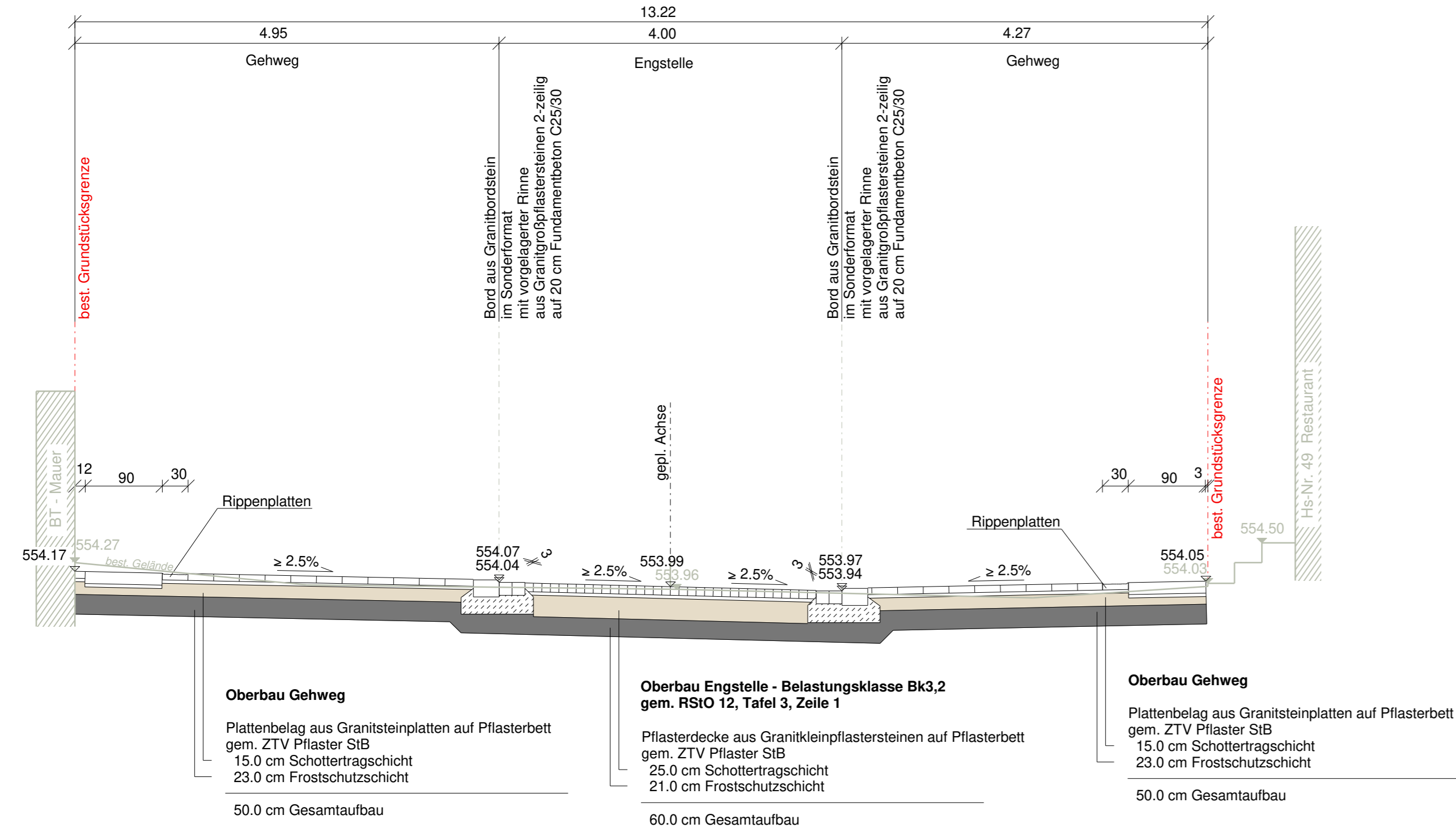

Querschnitt 2

Bau-km 0+123

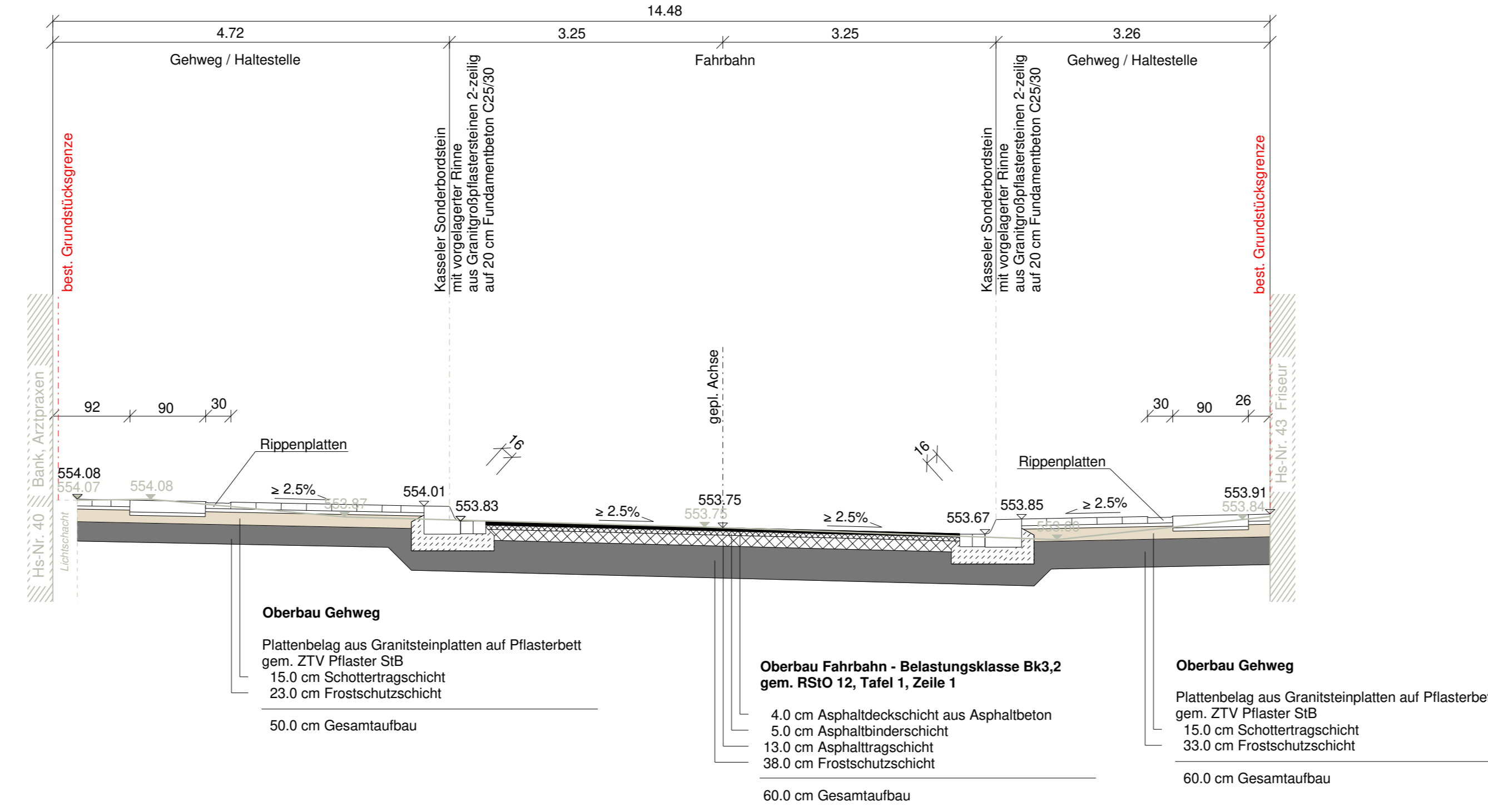

Querschnitt 3

Bau-km 0+241

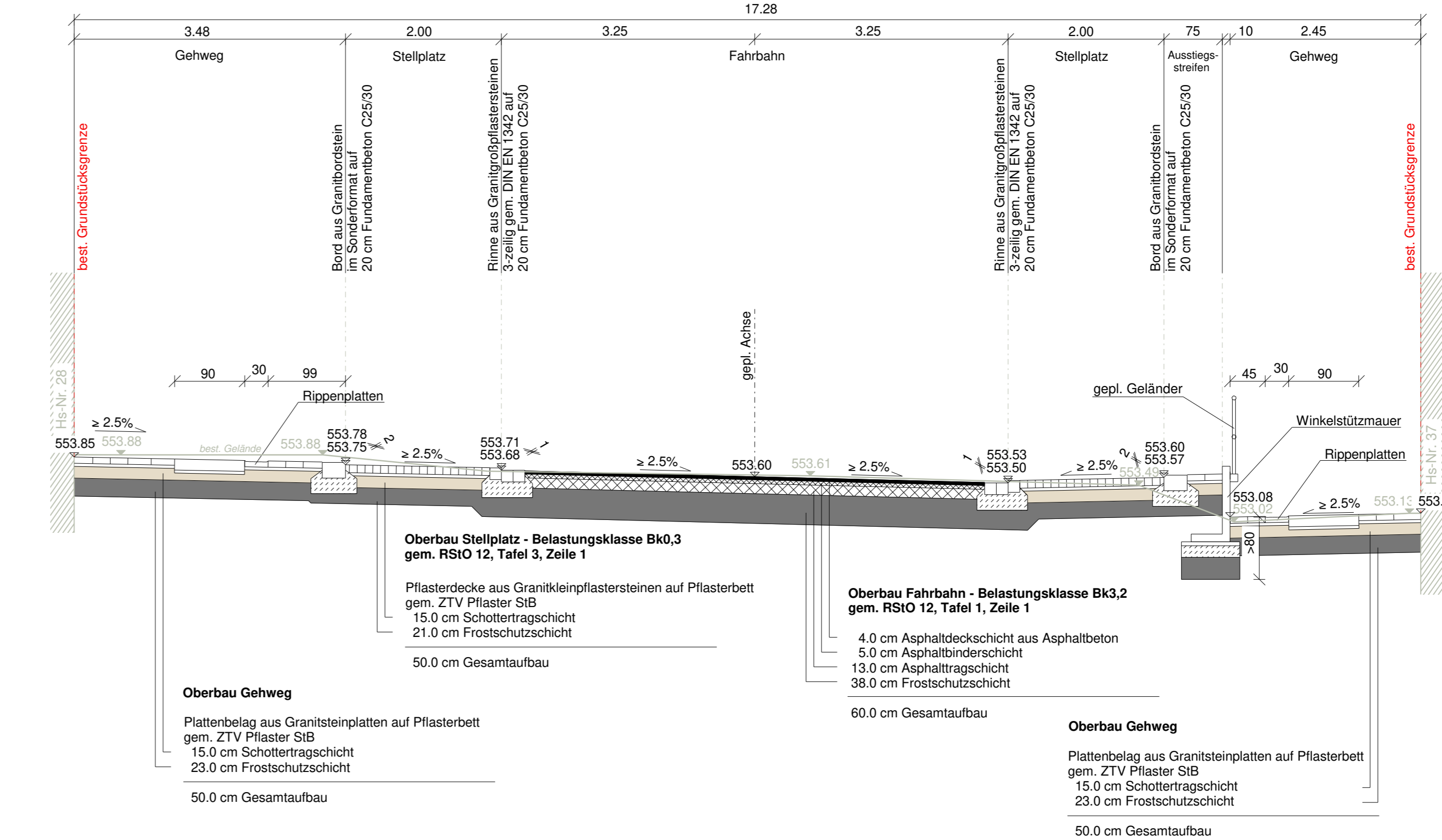

Index	Art der Änderung	Datum	Gezeichnet
c			
b			
a			

Bauherr: Stadt Schwabmünchen

Bauvorhaben: Innenstadtsanierung Stadt Schwabmünchen - Ausbau der Fuggerstraße und der Frauenstraße

Plan: Straßenquerschnitte Fuggerstraße

Entworfen: PHA	Neusäß-Steppach, den 10.09.2018	Anlage Nr.: 14.2	
Gezeichnet: AUG		Plan Nr.: 0730-18-014-03-5.1	
Geprüft:	Maßstab 1 : 50	Zuwendungsantrag	
Abwasserbeseitigung Straßen- und Gleisbau	Wasserversorgung Ingenieurbau	Wasserbau Vermessung - GIS	Bauherr

SWECO Alte Reichsstraße 2
86356 Neusäß-Steppach
Telefon +49 821 48078-0
Telefax +49 821 48078-20

Zertifiziert durch die TÜV Rheinland Cert GmbH (www.tuv.com, ID 9108622071) nach ISO 9001:2008, ISO 14001:2004, OHSAS 18001:2007